

<h1>보도자료</h1>	보도일시	2020. 5. 26.(화) 10:30	 통계청
	배포일시	2020. 5. 26.(화) 08:00	
	담당부서	조사관리국 인구총조사과	
		사회통계국 농어업통계과	
담당자	과 장: 정남수(042-481-3720) 사 무 관: 서동훈(042-481-3721)	과 장: 홍연권(042-481-3864) 사 무 관: 백순미(042-481-3725)	

2020 인구주택 및 농림어업 총조사 실시본부 출범
- 지자체와 협업으로 코로나19에 대응하는 비대면 조사 확대 -

- 통계청(청장 강신욱)은 5월 26일(화) “2020 인구주택 및 농림어업 총조사 실시본부” 현판식을 갖고, “시도 책임관 회의”를 개최하여 본격적인 2020 총조사 준비에 들어갔다.
 - “2020 인구주택 및 농림어업 총조사”는 통계청이 주관하고 지방자치 단체가 실시하며, 실시본부를 통해 인력동원, 교육, 홍보, 안전 관리 등을 수행하게 된다.

- 지자체 기획조정실·국장으로 구성된 “시도 책임관 회의”는 “2020 인구주택 및 농림어업 총조사” 종합적인 추진방향과 총조사 기간에 발생할 수 있는 코로나19, 구제역 등 확산에 대비한 비대면 조사 확대 방안도 함께 논의하였다.
 - 이번 11월 1일부터 전국적으로 실시되는 총조사는 행정자료를 적극 활용하여 국민의 응답 부담을 최소화하는 동시에 시간과 장소에 구애 받지 않고 참여할 수 있는 인터넷 조사(PC, 모바일)와 전화조사 등 비대면 조사방법을 확대할 계획이다.

- 통계청장(강신욱)은 “올해 실시하는 총조사는 국가와 지역정책의 기초가 되는 통계자료를 제공하는 가장 중요한 조사”임을 강조하고, “지자체와 협력하여 비대면 조사방식을 확대하는 등 안심하고 조사에 참여할 수 있도록 만반의 준비를 하고 있는 만큼 국민들의 많은 관심과 적극적인 참여를 당부드린다”고 말했다.

 OPEN

공공누리 공공저작물 자유이용허락



출처표시

동 자료는 '출처 표시' 조건에 따라 이용 할 수 있습니다.

<붙임1>

<2020 인구주택총조사 개요>

- 연혁 : 인구총조사는 1925년, 주택총조사는 1960년 이후 매 5년마다 실시
- 2020년 인구총조사는 제20차, 주택총조사는 제12차에 해당
- 법적근거 : 통계법 제5조의 3, 지정통계(동법 제17조 제1항)*
* 인구총조사 : 지정통계 제101001호, 주택총조사 : 지정통계 제101002호
- 조사기준 시점 : 2020년 11월 1일 0시 현재
- 조사대상 : 대한민국 영토 내에 상주하는 모든 내·외국인과 이들이 살고 있는 거처
- 조사기간 : 인터넷조사 2020.10.15.~10.31./ 방문조사 11.1.~11.18.
- 조사방법 : 전수조사는 등록센서스, 표본조사(국민20%)는 현장조사 실시
- 조사항목 : 전수 16개, 표본 55개(현장조사 45, 행정자료 대체 10)

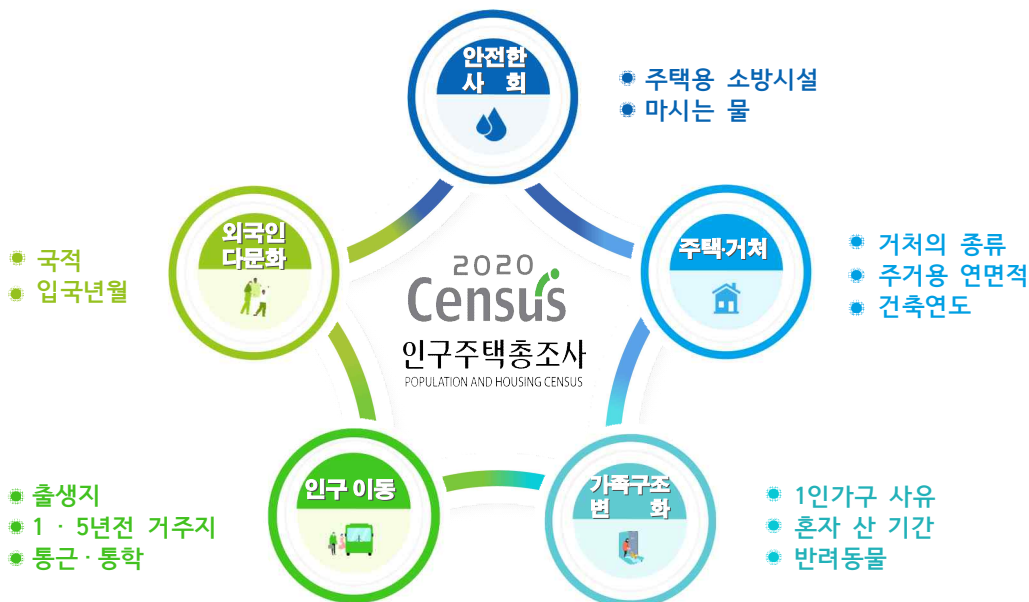

- 실시체계 : 통계청(주관기관), 지방자치단체(실시기관)
- 동원인력 : 총 3만명 내외(공무원 1,280명, 조사요원 27,047명)
- 소요예산 : 949억원
- 결과공표 : 전수(등록센서스) 2021.7./ 표본 2021.9.~12.

<붙임2>

<2020 농림어업총조사 개요>

- 연혁 : 농업총조사('60년), 어업총조사('70년), 임업총조사('98년)를 각각 실시하다가 2010년부터 농림어업총조사로 통합실시
- 법적근거 : 통계법 제5조의 3, 농림어업총조사 규칙(기획재정부령 제739호)
※ 지정통계 : 제101041호
- 조사기준 시점 : 2020년 12월 1일 0시 현재
- 조사대상 : 전국 모든 농림어가(명부 약 154만)와 행정리(약 37천개)
- 조사기간 : 인터넷조사 2020.11.23.~12.11./방문조사 12.1.~12.18.
- 조사방법 : 전수조사(방문조사(CAPI, 종이조사표)와 인터넷조사 병행)
- 조사표(4종) : 농림업, 어업(해수면, 내수면), 지역조사
- 조사항목 : 4종 조사표, 127개 항목



- 실시체계 : 통계청(주관기관), 지방자치단체(실시기관)
- 동원인력 : 6만명 내외(공무원 및 조사요원 2만명, 행정리 이장 3만7천명 포함)
- 소요예산 : 305억원
- 결과공표 : 잠정 2021.4./ 확정 2021.9.